[illegible]第一日每字價錢五文第二日至第七日每日每字價錢三文[illegible]

大清光緒 庚辰六月 廿五日

申報

第二千六百零四號

外埠售報處
北京前門外廊房頭條衚
同中昌號
天津紫竹林舊廣東堂子
間壁沈竹君
南京金陵門東邊營林宅
內李佑之
武昌城轎道街夏德興雜
貨店
漢口江漢關道署前申昌
揚州府新城內六條巷劉
衖平又灣子街洪毛司
巷與隆又興隆巷北首
巷內劉承恩三處報房
江西省南昌府城乾昌墨
莊盛恆源益昌祥信局
蘇州閶門城內都亭橋河
沿街銅錫店內黃星齋
杭州城中官巷街申昌號
溫州城外南寧復利洋行
寧波江北岸李姓龍號內
香港中環循環日報館
廣東省城雙門底文選樓
廣西省城內胡萬昌信局
四川重慶府胡萬昌信局
湖南長沙府胡萬昌信局
其餘外埠皆由各信局
以及京報房代售此佈

上海申報館每張計錢十文 (西歷一千八百八十年七月三十一號禮拜六) 外埠以照遠近酌加寄費

航海述奇出售

本館謹啓

斌大臣出使外洋時著有乘槎筆記一時風行海內幾於家置一編而其隨員德君在明又著有航海述奇備誌外洋風土人情實與乘槎筆記相爲表裏而世未之見識者憾之本館今以活字板印成每部訂爲二本計價洋一角八分於二十四日發售諸君斷賜顧焉

論盜劫縣衙

盜搶官衙事本顯著而跡反隱飾何也縣令爲地方之主境內有盜尙惟地方官是問况赫然縣署乎例載命盜案件正凶不能拘獲眞盜不得緝拿則限期起參至四參而後離任故初任州縣或科甲出身讀書本色者每遇此二案則惶急不知所爲終日與刑名幕友相對嗟歎籌所以轉圜之策不以命案詳上憲而後可於是命案則縱令賄和盜案則裝點情節改搶爲竊然二者之中命固猶輕於盜也命案在其境內無論鬬殺過失殺故殺謀殺若事有顯跡居有比隣事有衆證徼特登時拿獲案有頭緒即使逃逸而蹤跡總有端倪或保甲而敲比之傳隣族而盤詰之或凶手向就何業素交何人爲其一問便可由此追求或有器物之認識與往來之情跡往往懸擬一人而因之以獲正凶但令虛心體察逐處推尋終無不破之案若盜則事在深夜人屬異鄉犯事之前全無影兆既事之後四處逃跑案在鄉閭則隔宿入城報官勘緝盜已早在百里之外即有健役登時追捕沓不知其去路矣而况贓物未必皆可認識也城市之中事主富戶被搶鮮衣貴飾及諸有認識之物則捕役猶能隨地留心假令鄉村殷戶富於田宅者則穀米布帛銅錢牛匹之類誠無鄉不有安能即知爲贓物而上前盤詰也故盜案甚不易破也嘉道以來政令疲敝諸路搶劫之案率多隱諱以竊案聞於上憲故緝捕之責廢弛已極卒至群盜縱橫釀成粵寇之患同治年間各路次第收復匪黨之漏網者游兵之流落者加以山僻海陬風俗獷悍之處士人以經匪亂故膽力俱大羣不逞之徒相聚剽掠懸不畏死者更多於前於是用周禮刑亂國用重典之意令諸路獲盜者解省審明不分首從不計贓值即行正法不必按例具題一時疲敝之政頓覺振興地方官力籌綏靖之法將盡搜醜類而誅之而從前諱盜之習以除然而民窮財盡游手無籍之人乃益加多殺者自殺犯者自犯甚至官衙之中亦明火執仗以入所謂鹿死不擇音鋌而走險者耶噫此盜之設計也彼明知地方官有緝捕之責方將爲民除暴而乃自攖其暴其必不敢聲張而以盜刦衙署報諸上司也且并不敢公然請隣封前往履勘也夫是以度其可乘而乘之也近數年來官衙局被盜劫者不少案有破與否贓有追與否然劫官衙則終未嘗報案也若官局則猶可詳移請緝以其設局之處並無諸役供緝捕耳一局之中總辦以下各委員大抵別居廨所惟日一臨視而已在局不過司事巡丁十數人盜或猛然來刼必不能禦其情固可原也且如釐卡之設往往水陸通衢防盜之實本有巡營巡船當之假令被劫而巡兵不顧則申報上司猶舉巡者爲口實可以推諉也若衙署則本爲捕盜之所明知有捕盜之實而故意嘗試之以其有恃而無恐也故被者止合諱言而劫者居然放肆矣青陽某令以山東舉人而現出宰官身者也豈不以其文弱而輕之庸詎知讀書種子竟無殊孔武有力之夫能躬自格鬬而毙諸礎石之下乎吾知此案可以據實申詳不必諱爲無有也蓋至於盜刦縣衙則境中之多盜可知即捕務之廢弛可知今乃不假一兵一役之力而徒手而顛越之則盜將聞而股栗從此不敢入使君之境而青陽且永免盜刦矣安得爲地方官而盡如某令哉

恭錄 諭旨 ○六月十七日奉 上諭通政使司參議胡家玉奏河南各州縣漕米請飭概徵本色起運交倉等語着戶部議奏欽此同日奉 旨吏科給事中員缺着和實補授江西道監察御史員缺着洪良品補授江南道監察御史員缺着孫紀雲補授廖修明着仍以知府選用欽此

中俄交涉電音 ○字林報登外洋二十八日電信云中國欽差曾侯奉 命往俄京議事刻想起程在即矣電音如此似有和象大抵中國嚮赦崇前使之罪俄故願使節之遙臨也電報又云俄國厚木兵船刻已開行前來中國矣

阿亂又作 ○英國電報云近有英兵一隊約二三千在阿富汗國中爲衆聚而殲旃無一得脫電文如此其詳未得而知然英國前以爲阿富汗事已慶成功今復有此變未免威望稍淪也

英員來華 ○西報云英廷近命都司巴士高來華查驗英國駐防諸兵船有無未妥之處查向來英水師之泊於中國海面者如遇變故須分兵以應敵惟皆屬職以行從未有此等統帶之員弁今命巴士高前來一以資勘各船一以充當分撥水師領隊武員也蓋一旦中俄啓釁英國必須自保利益不能袖手旁觀故又聞英廷擬續添一水師戰務總兵官飛速前來云

善堂施賑 ○廣東肇慶府屬高要等縣堤基冲決早熟失收老弱無從覓食到省報災業經大憲委員查賑茲聞粵垣愛育堂董又雇有船隻滿載米糧分道馳往擬每口給米四觔云

盜犯正法 ⊙月之初六日金陵水西門外正法盜犯三名聞係上新河搶劫錢土店案內之盜是日由江甯獄內提出兩名上元獄內提出一名究未知三犯果係一案之盜抑另有別案俟探實再行補述

嘉守辭官 ⊙嘉郡勘荒一案省中自司道及府縣審至二十餘堂仍無實供現仍將所獲之鄉民分寄仁錢兩縣監中收管嘉興府許霅門太守以此案身處兩難無須置辨是以稟求藩臬兩司力請解職現兩司已據情轉詳另委想不日即當卸事也

都轉晉京 ⊙方子頴觀察於升授兩浙都轉後旋奉有開缺來京之諭茲觀察已交卸道篆整頓行裝即於六月十四日登舟北上傳聞觀察自辭職以來頗有咄咄書空之意以爲宦途得失無足縈懷惟既奉廷寄未接一日運篆而奉憲委署者轉得安坐將及半年至今瓜代尙需時日相形之下未免見絀宜觀察之有不豫色然也

江西官報 ⊙陞任廣東督糧道孫觀察鳳翔已卸廣信府篆務回省聞不日即將領咨北上云又六月十四日藩憲牌示新上坪司賈鍾瑞調補進賢梅莊司員缺所遺上坪事務以分缺先典史王家桂武寧典史尹安邦病故所遺事務以補用縣丞鄭志誠各署理

考試信息 ⊙江西洪文卿宗師出省日期已列前報茲探得袁州業已畢事即於月之十六日起馬按試臨江聞宗師於考校童生開點極早尤爲認眞終日端坐堂皇毋許接談出位且於獎賞之日統令再携筆墨進棚試以一文一詩有與正場初覆不符者仍須貼黜云

形跡可疑 ⊙蘇閶楓橋之南某姓村農曾於三月間有素不相識之福建客寄寓其家逗遛數月某見携有多金欲以其女相許無如女已贅得一婿雖未合巹却常來往無間某無計圖賴密與客商同他徙月之十五日正在雇船束裝婿聞耗央同村隣阻攔縛客搜得金銀若千兩以其形跡可疑連人帶物一併交付地保看管將欲送官究明來歷地保私得客賄送至福建三山會館會館董始則不敢招留旋見客囊中充裕意非無賴之徒即行應允因即扃諸一室云將資送回籍惟該處鄉人則以客既多金何爲匿跡銷聲潛留村野跡既可疑且其炫金自媒謀佔有夫之女設心亦復不良想公論在人正不得以多金而便深信也

和尙遊街 ○蘇盤門內滄浪亭大雲菴僧人名蓮根者年未三旬貌頗端好粗知韻語略習丹青因得挂錫於名勝之區交通貴冑恃其勢利往往傲物凌人已非復方外本色其尤甚者六根未淨不能破除色戒更爲出家人第一等罪過在佛法固無可懺悔在官法亦決不寬容該僧種種劣跡近爲候補某員訪聞稟知撫憲立即飭吳縣高邑尊派差拘拿乃該僧並不在菴旋在某婦房中拿獲拘解到案邑尊怒其不守清規當堂鞭背二百枷號十二个月幷令荷校徧遊城市由各圖地保按圖前導遇有僧菴須令站立山門俾各寺僧人有目共見以爲僧人不守清規者戒遊畢仍令押回本寺門首示衆云

蕩婦自媒 ⊙太平府人汪甲向貿易於桐城積有數十金與隣婦某氏有染其夫漸有風聞時相反目氏更不安於室私竊衣飾逃之母家及夫尋至詢其何故私行氏言日啖糟糠意實不願夫知其心已變又恐激汪誘拐乃決意離棄即在岳家尋媒說合汪聞此事託人議定聘金洋八十元刻日人財兩交居然共諧伉儷矣越年餘氏見汪床頭金盡復向汪曰君破產娶妻今四壁蕭然何以度日爲君計莫若嫁我庶幾青蚨可返否則人去巢空君亦無所利也汪韙其言即日携至皖垣属于丁萬和飯店托店主代爲相攸但今將一月竟無顧而問者汪轉爲之進退兩難云

庇賊毆捕 ⊙甯城某姓於上月被賊竊去烟土衣服等物次日開單報捕查緝捕於日前在甬江見有竊賊蔡阿六以烟土等物買與順發土店形跡可疑便相盤問詎賊已賄通店主閩人丁某密召開明橋保甲局余委員之跟丁許某前來包庇捕反被毆幸捕即添夥將贓賊送縣面訴被毆情由陳邑尊訊實口供立傳失主到堂認領贓物將賊發交捕廳收管不料許某先以一面之詞哭告於余委員余被聳聽面稟府憲宗太守信以捕役誣陷良民札縣立提捕役究辦陳司馬即將訊實案情詳府太守始知上下欺矇傳余委員到堂以鄞縣詳文擲閱余委員始俯首無辭立將許某送府請辦現聞許已遞解回籍而余亦因此撤委云

香會熱鬧 ⊙六月二十三日俗傳爲火神誕本城中之火神廟年例懸燈結綵陳設古玩各器互相比賽去年因晉豫災荒將此經費悉數充賑今因修廟尙未竣工聞改於中秋前後再行開光恭祝至若新北門東首之丹鳳樓昨因雷祖生日城廂內外之老幼男女拈香者實絡繹不絕計自黎明至午刻黑橋至廟門竟擁擠不開大銅香爐以焚化冥鏹過多熱氣外溢人不能近該處巡防局恐有無賴輩乘鬨滋擾特派巡勇數名彈壓英租界潮陽樓地方有徐道士亦租屋三間顏曰關帝廟兼供雷祖神像前昨兩日之燒香客亦不減於城內但前奉道憲札飭印員驅逐佛店該廟亦開列在內今越時未久而故智復萌是眞視官法如弁髦矣

贓証待查 ⊙包探陸子雲至英公堂稟稱何阿福到東洋行買絹人磁盃等五件計值價洋七八元先付定洋二元及將回身被東洋人見何之蒲包內藏有絹人等物並尙有線毯及洋紗二疋不知從何處得來是以交捕送究東洋人供與上同並稱先付之洋內有一元是銅質者何阿福供無錫縣人朋友托買東洋物件共購定値洋七元先付洋二元是以先取二元之貨交與友人自看因不合退換而東洋人不允兩相爭執轉被誣指行竊心實不甘且並無銅洋東洋人堅稱被竊無訛陳司馬隨判押何二月絹人等件交東洋人收領線毯洋紗等三件及銅洋均暫存捕房是否竊贓候查明再核詎何甫退出又與東洋人爭扭由捕復解陳司馬以何目無法紀隨喝責百板云

地保吃虧 ⊙沈桂山者本在城內七鋪登雲橋南浜開設烟館自奉禁後已改他業前日沈桂山忽至巡防總局喊冤稱有水利廳差役六人串同數鋪地甲到家索詐謂我仍舊賣烟須三十元方可無事故請查究局員以事涉水利廳衙門差役着自投請理詎該差役恐沈桂

山赴總局控告亦向本官前訴稱聞得沈桂山仍開烟館特前往訪查豈果陽奉陰違仍前挑賣我等恐事無臟証着令開烟伊居然將鎗取出我等擬欲携鎗稟訴沈桂山即挽託該舖地甲求說轉圜之間鎗被取去反赴總局喊寃趙主簿即傳該舖地甲研訊該地甲兩面受敵無可置辦官着先責二百板務令將烟鎗繳案嗣據傳者云水利廳差役實偵知沈桂山向在賣烟故前往訪察及見烟鎗取出即拿住恐嚇沈桂山自知難掩赶托地甲完結願出洋三十元方將鎗取回在後沈桂山即往總局喊控以圖賴脫此欵今趙主簿並不詳訊僅將地甲懲責勒令交鎗似尚未澈底根究也

祝英臺近　贈四寶校書

○鬢堆雲衣掠霧春色遍申浦畫裏眞眞祇解楚王雨就中燕瘦環肥裝成花貌更無奈花非解語　偶凝佇試向花裏尋春如卿又誰侶軟款溫存暗暗挽春住愧余四壁相如寶琴塵滿怎挈得文君歸去　鏡中花史稿

光緒六年六月十五日京報全錄

宮門抄○發抄　旨六道○上諭一道錄前○湘撫李　奏爲請　旨定奪摺○六月十五日理藩院　鑾儀衛光祿寺正白旗值日兵部引　見五名內務府一名○惇王謝賞壽物　恩○英俊假滿請　安○安徽總兵郭寶昌請　訓並請假一月○記名總兵曾玉和謝　恩○松森請假十日○內閣奏派驗放之王大臣　派出肅王潘祖蔭阿昌阿朱智○召見軍機　郭寶昌惇王○發抄　李瀚章等奏請以黃培昌補宜昌守奉　旨吏部議奏欽此○彭祖賢奏五年錢漕比較奉　旨戶部知道單五件併發欽此○又籌解第一批厘金邊防餉兩奉　旨戶部知道欽此○又調署漢陽令奉　旨知道了欽此○又甄別補用知縣奉　旨吏部知道欽此○李鶴年奏湖水尺寸奉　旨工部知道單併發欽此

○○湖南巡撫臣李明墀跪　奏爲刁徒主使誣告提訊堅不成招援照衆供確鑿辦理奏明請　旨定奪恭摺仰祈　聖鑒事竊照湖南清泉衡陽等縣童生尹松濤等聯名京控衡郡紳士楊柄等倚勢橫行朧陳十惡一案於光緒五年九月內准都察院咨交審辦當經行司委提人卷去後因提對需時咨部展限在案茲據臬司孫翹澤提齊人卷訊明尹松濤等控詞虛誣係由宋謙光主使宋謙光恃其刁健堅不成招援律定擬詳解勘辦前來臣隨親提研訊緣童生尹松濤宋弼丞楊佐才胡厚菴並宋謙光即宋春台等分隸清泉衡陽兩縣與職員楊柄程學伊張樂丁艮殿段向榮暨陳達三等或僅知名或曾相識宋謙光由監生加捐貢生與宋弼丞同宗無服楊佐才與楊柄同姓不宗尹松濤宋弼丞楊佐才胡厚菴均在衡州府城書院讀書楊柄程學伊丁艮殿張樂段向榮等分理地方善舉公局並三學公項田租積穀等事光緒五年二月內尹松濤向宋弼丞楊佐才胡厚菴等聲言宋謙光與楊祝蕭宗棣常咸黃爲銘魏承梓尹學山等七人以楊柄等在局辦事不公所管公項現有存欵可以提出充作書院膏火欲邀宋弼丞等聯名呈控宋弼丞等應允尹松濤隨帶同宋弼丞等至清泉縣城隍廟內會見宋謙光等七人談及前事並稱宋弼丞等均在書院讀書應大衆出力告准方與書院有益並許給宋弼丞等錢文宋弼丞楊佐才胡厚菴等允從各散宋謙光等即舖砌楊柄等十惡條款令尹松濤謄寫呈狀由宋弼丞楊佐才胡厚菴一併列名遣抱李三才至京控告宋謙光等七人公派錢文給與尹松濤宋弼丞楊佐才胡厚菴每人錢二十千文以爲赴省訟費先經臬司在衡永道任內訪聞宋謙光不安本分遇事生風行府飭拿未獲上年臬司到任查知宋謙光潛匿省城有主唆尹松濤等京控情事飭縣拿獲到案訊供狡展詳請斥革復提研訊雖不認主唆京控而於尹松濤等所控各欵供之歷歷如繪並稱此案如果審虛願與同坐誣告之罪據尹松濤宋弼丞楊佐才胡厚菴等赴司投到並以京控楊柄等十惡各欵均屬不實係由宋謙光等主唆作詞伊等聽從出名具控公同具結首悔臬司因案情較重必須確切查明當委候補知府周彝馳往衡州會同衡永郴桂道游百川覆勘繪圖開摺稟覆與周彝等前勘相符當將圖摺發司核審即據職員楊柄程學伊丁艮殿張樂段向榮陳達三等赴該府武廷珍督同衡清兩縣按欵查勘繪圖稟覆宋謙光隨赴臣衙門呈控並以委員所勘不實還詞狡辯又經臣檄委候補道陳寶箴前往會同衡永郴桂道游百川覆勘繪圖開摺稟覆與周彝等前勘相符當將圖摺發司核審即據職員楊柄程學伊丁艮殿張樂段向榮陳達三等赴司投訴聲明尹松濤等赴京誣控實係宋謙光等挾嫌主使懇請嚴究等情詎尹松濤情虛畏罪在省潛逃由縣訊明看役並無賄縱情弊責革詳報該司隨親提原被兩造按照京控各欵逐一研訊如所控衡郡萬歲亭建自乾隆四十四年重修於道光二十五年咸豐八年程學伊等擅移置府學明倫堂而闢其地爲園一欵據委員等勘覆衡郡向來皇殿卽萬歲亭建在府文廟之右道光十三年被火延燒二十五年前任衡永道張志詠衡州府高人鑑移建於學宮左側舊明倫堂之後從前基址遂成曠廢現在正梁書有歲時銜名道光二十九年又將明倫堂改建於學宮右側亦有碑志可考是移建皇殿之時不但被告程學伊等年均幼穉不能經理公事且在該原告尹松濤等未生之前並非咸豐八年移置如果實有不合之處合郡員弁紳耆何以久無一人言及直待該童生等始行控告其爲有人主使摭拾誣控確鑿無疑又所控楊柄之祖楊健前於咸豐年間經曾國藩奏請入祀鄉賢奉　旨不准乃楊柄等敢於李忠節祠內建牌位春秋享祀私僭祀典一欵據委員等勘覆衡郡李忠節祠係祀宋時湖南安撫使李芾其地原爲李芾故宅同治十一年遂建爲祠前楹祀李芾後面原係曠地建倉以儲公捐租穀並設三學公所以便首士駐局照料稽查先是衡清兩縣每科鄉會試時寒畯資斧維艱經原任湖北巡撫楊健倡捐成名公費嗣原任山西文水縣知縣劉祖煥及原任湖北巡撫常大醇踵增之士林感其惠於三學公所中廳安設三員牌位各書前官銜名並無鄉賢名目地方官從不往祭與祀典無涉且其事楊柄並未經理公事更屬無干質之該原告楊佐才等亦各認未經細加考較不應率行列控又所控楊健爲弟子員時不守臥碑曾經前衡陽縣范鶴年實徵追爲巡撫被劾革職休致回籍乃權紳編志妄忝之人物之條密蓋其愆一欵據委員等查覆並無案卷可稽提訊楊炳據供修輯縣志係由合縣紳耆採訪開報由官聘請秉筆之人撰記非楊氏子孫所能主持質之原告楊佐才等亦稱係屬得之傳聞未能指實又所控楊炳等於咸豐十一年同治元年藉團練擅加清衡兩邑正餉每兩錢二百文共計錢二萬六千有奇而發給勇丁仍由厘局支用

摠上憲查閱乃以同治六年印卷公所置之學租一千六百八十畝塘抵一款據委員等查覆咸豐十一年衡清紳士稟辦團練每錢糧一兩捐錢二百文經前衡永道出示諭辦同治二年稟明停止均由昔存今故之紳士楊澍設局經理另有岳勇五百名由省札飭挑練由厘局支發口糧均經報銷在案現有印簿可查又據楊炳等各供印卷公租係以團費餘資及從前擬建未果之石鼓別墅逐年田租所置一概由楊澍經手楊炳等均未與聞查軍興辦團就地籌費各處皆然如果違例擅加當時何以無人控告質之該童生楊佐才等亦稱前欵實與楊炳無涉又所控承平已久勇撤多日乃權紳等擅行調募清查設勇辦捐設勇而收租守宅喜慶喪葬無不設勇一欵據委員等查覆前欵未據指係何時之事道府均無控告之案提訊楊炳程學伊張樂丁艮駿各供清查辦捐均係地方官之事紳士何能藉此調募勇丁至所稱收租守宅喜慶喪葬無不設勇究係何年何人之事何以當時無人控告質之該原告楊佐才等亦無辭可對又所控自權紳等司事三學公所同仁堂頭門均設勇把守有投詞者公然簽票傳案擅作威福一款據委員等查覆並無實據道府縣亦無控案提訊楊炳程學伊張樂等僉供從無接受投詞擅出簽票之事質之原告楊佐才等詰以所稱投詞者係何時何事簽票差勇傳案者何姓何名均不能切實指出又所控衡清富戶稱楊爲最近年捐輸兩家圖不相助涓埃而張樂丁艮駿等且因辦捐而致巨富同治四年霆營兵變權紳等借防堵爲名擅辦捐輸每功牌一張勒人捐錢二三十串不等他如晉捐及各項捐輸無不以多報少一欵據委員等查覆同治四年霆營兵變逼近衡郡倉卒募勇籌防借用厘金局銀七千八百餘兩事後稟經前撫臣批准動用二千兩餘銀就地籌欵歸補至收捐若干曾否搭捐功牌無卷可查提訊楊炳程學伊等各供歷次辦捐程楊兩姓均曾首先倡捐發有執照可憑至前年辦理晉賑係由地方官勸辦填照請獎如有以多報少情事爲時甚近何以出錢之人均不控告質之楊佐才等亦稱所控並無實據又所控無故亂拿例禁綦嚴乃權紳等與不便於己者則慣假以武斷鄉曲遇事生風朦聳官長訪拿賄人誣控一欵提訊楊柄程學伊張樂丁艮駿等各供官府訪拿痞徒非紳士所能朦聳所稱賄人誣控究竟所賄何人所控何事何不指實一二質之楊佐才等亦無可指伏查宋謙光即宋春台因不安本分遇事生風臬司前在衡永道任內曾經訪拿未獲今詞敘朦聳訪拿其爲宋謙光懷疑挾怨可知又所控衡清積穀前詳報八萬九千三百石有奇至同治七年兩邑僅存穀五萬五百餘石頻年出糶盈餘甚多乃常平倉穀仍止存五萬餘石非侵吞而何況聞邇來積穀多爲權紳同貿之陳達三擅挪營利義穀盡爲張樂齋蝕私挪一款查常平倉穀例應由官經理何能任聽紳士侵蝕殊非情理現據委員會督衡州府縣查明衡清兩縣常平倉穀列入交代照額存儲並無虧短提訊張樂段向榮據供接管衡陽清泉兩縣積穀每年出陳易新增有息穀數百石曾經彙册報官稽核蓋印並無私挪情事並據各呈驗印册查核相符提訊陳達三據供籍隸福建在衡開貿布店亦無擅挪積穀營利係被宋謙光挾嫌牽誣又所控衡清石鼓書院公帑聞有印簿兩本一本存外一本存署發房以便稽查今則僅存一本非在經理之列者不得而知即三學公同仁堂育嬰堂各公項亦據爲己有一欵訊據楊柄程學伊張樂丁艮駿各供石鼓書院公項向有府屬經理紳士無數目可稽自同治十年經李前府將田租運稅各公項交歸三學公首士公管其數目仍由府查核丁艮駿管理以來與經管之育嬰堂每年均有盈餘之數按月册報送府核印年終會集公正紳耆清算實無侵蝕情事質之楊佐才亦復無可置辨惟稱以上十欵實係宋謙光做就呈稿由尹松濤謄寫伊等聽從出名遣抱京控並收用宋謙光給予訟費業已據實首悔求恩輕辦等語屢飭緝拿尹松濤楊祝等無獲復提宋謙光質訊供詞狡譎堅不承認主使京控各情經楊佐才等三人環質宋謙光仍不認錯並以復控之咨要挾實屬桀驁不馴異常刁健查京控十款均係地方公事迭委府道大員會勘查覆或年月已久或在被告未曾經手或係無據空言查無案卷並有事在楊佐才等未生以前者既楊佐才等三四童生于己之事何致率爾告京其爲宋謙光起意主使並給錢雇令出名誣告確鑿無疑未便因其狡不成招懸案不結致滋輕縱而長刁風應如該司所擬援照衆供確鑿辦理查例載實在刁健堅不成招者如犯該徒罪以上具衆証情狀奏請定奪又將本狀用財雇寄與人赴京奏訴者並受僱受寄之人俱發近邊充軍又聞拿投首之犯於本罪上減一等科斷各等語此案尹松濤楊佐才宋弼丞胡厚莅等聯名遣抱京控楊柄等十惡各欵訊屬虛誣係由宋謙光做就呈詞許給錢文令尹松濤謄寫與楊佐才宋弼丞胡厚莅一同列名京控到案首悔自應照例酌減問擬尹松濤脫逃未獲應俟獲日另辦楊佐才宋弼丞胡厚莅除各得宋謙光錢二十千文論贓罪止滿杖並越訴應笞各輕罪不議外均合依將本狀用財雇寄與人赴京奏訴者發近邊充軍例上減一等各擬杖一百徒三年解配折責充徒已革捐貢生宋謙光做就詞稿許給錢文令尹松濤謄寫與楊佐才等聯名赴京誣控實屬用財雇寄該犯刁健異常堅不成招已據楊佐才等切實供証亦應照例問擬宋謙光即宋春台合依將本狀用財雇寄與人赴京奏訴者發近邊充軍例擬發近邊充軍照例請

旨定奪如其復告立案不行李三才作抱京控不知控情業已罪坐原告應照不應重律杖八十折責發落楊柄程學伊張樂丁艮駿段向榮陳達三訊無倚勢橫行各情其被控十欵均屬虛誣應毋庸議楊祝等飭緝務獲另辦三學公所及各善舉公局仍飭各照舊章辦理石鼓書院用費令照章於每年十月懸牌講堂俾衆共悉尹松濤未定罪名在管潛逃看役已據責革應免再議無干省釋案內瑣屑情詞無關罪名出入未便冗叙入奏除另具詳細供詞咨送軍機處備案並咨各部院查核外所有審明定擬緣由理合恭摺具奏伏乞 皇太后 皇上聖鑒勅部核覆施行謹 奏軍機大臣奉 旨刑部議奏欽此

浙省撫轅事宜 ○六月十九日直隸候補道許鈐身自天津回浙謁見 先用府劉開霈稟知厘捐局委備 紹厘局差即謝 提舉銜 試用通判吳保諴由京點放來省稟到 大挑縣鍾堯騏揭耐烈俱由京分發來省稟到 前西安縣丞吳佑孫服滿赴京驗看來省稟到

蘇撫轅續事宜 ○六月二十一日准補嘉興縣丞敬熙銷假稟謝飭知赴任 蘇州府照磨余臨兆稟知交卸 委署宜興下邾司巡檢陳漣謝委 委署蘇州府照磨查有耕稟知本日接印 ○二十二日從九胡振聲與史觀丙南均銷海運津局差 從九貴永璣撥蘇差委

紅茶被累緣由

徽州祁門與江西浮梁連壤所產之茶由小河必經景德鎮卡而過其茶裝箱之時先請茶引局概用兩江督憲頒給庫平司馬秤較準斤兩每箱計淨茶若干除皮若干由茶引局[illegible]引領照章完納每引庫平稅銀二兩二錢八分換給引票註明箱數交商執票護行再由初次出境之卡查驗箱數抽稱斤兩核算與引票相符蓋戳放行其餘沿途關卡查明箱數[illegible]驗對有無夾帶向無復秤留難需索等弊今春祁浮運茶者至景德鎮該鎮素設兩卡上卡景字下卡德字在浮邑之茶以景字卡為初次出境固宜較秤斤兩在祁邑之茶應經到[illegible]查明蓋戳而景卡亦一律秤之歸以每箱斤兩不符第景卡之秤如果係 督憲所頒庫平司馬秤出重斤當照引票上所刋之例加以重罰咎無可辭乃該卡故用小秤稱較不多者[illegible]多矣以此客難存心索費茶船到卡投票請驗即將引票扣留串同巡丁索取規費小票一卡需洋三五元大票需洋十數元稍不如意即執票不放但洋商向例在漢口與江採[illegible]以三禮拜為期如產茶之區標箱由陸路赶到即先行賣去概以一禮拜即要交茶遲即有退盤割價等累不得不遂其所欲以冀赶快滿望此關已渡前昔坦途詎知數武之程又有[illegible]卡所阨復查復稱需索尤甚過了德卡又為古縣渡卡所困詐錢狠心又勝一倍幸而饒州及以下之卡尚顧大局不作留難若處處苛求私費恐浮於正額矣客途被詐若不堪言[illegible]仕兩江督憲會每念徽屬茶稅倍重他省禁止絲毫外費而卡員不能體 上憲愛民之至意商賈成為畏途慮恐茶葉稅餉漸為短拙今歲漢口售出紅茶退盤割價者將已及半[illegible]多折資本重大實被該卡所累但引照發自 制憲箱數引額由茶局核定填明而卡員概以視為具文若輩將何取信該卡詐索錢文厲該商等將粘單喊稟 上憲然 國家設卡抽釐原濟軍餉起見豈容私索私加想茶稅向有定章倘且意外苛求若投卡納釐之貨即不知中飽幾倍矣

乙 廿一〇

茶商公啓

王母蔣太夫人捐助直賑記

竊維樂善好施誰無惻隱旱乾水溢代有災荒直省被水較重閱邸花塢直賑公所諸君告啓並刊布天河水災圖冊足使鐵人墮淚鐵漢傷心南邦多士不惜解推或解囊而傳[illegible]集腋而成裘亦已靡計不施共襄善舉至巾幗之中有能以奩資倡捐者能勿誌歟本年五月間有邀同銜即選同知兩淮掘港場鹽課大使王君汝金邁峯 通分憲吉[illegible]懸係 蘇撫憲譚函諭飭在場境廣為勸捐掘港殷富鮮少集資不易王君仰承憲意遙念災區因思其母 誥封夫人蔣太夫人自于歸其父後持家以儉存心以仁每見戚族中[illegible]貧不以時者竭力助之彌留之日諭曰我薄有奩資知爾倘能自立不必賴此以謀衣食設遇饑饉之年可出而濟人以盡我心王君誌其言未敢或忘現因撫播太夫人衣飾[illegible]凑集一千兩送交揚城尹君轉交蘇州公所查收轉解余聞之不禁慨然歎曰今世婦人首飾衣履爭尚浮靡王君之母蔣太夫人獨以節儉餘資爲其子留備賑需豈不大過人[illegible]之婦女有奩資者豈僅一蔣太夫人耶更願聞風興起慷慨繼之將見仁漿義粟稜踵而至其有裨於災區尤非淺鮮余故樂爲誌之以爲募捐直賑之一助云若王君之[illegible]蔣太夫人之遺澤及人固無待余之稱頌不置也

乙 六〇

東海釣客稿

老德記傳髮水

此傳髮水係本行所始創者歷十五年在印度日本新嘉坡等處銷售日盛一日凡婦女髮上所用之油膠等物所有之美處此水兼而有之且無其黏污諸弊用之頭皮亦甚爽快髮更易於生長頭屑全無此係上等之料做成煎熬時亦甚留意

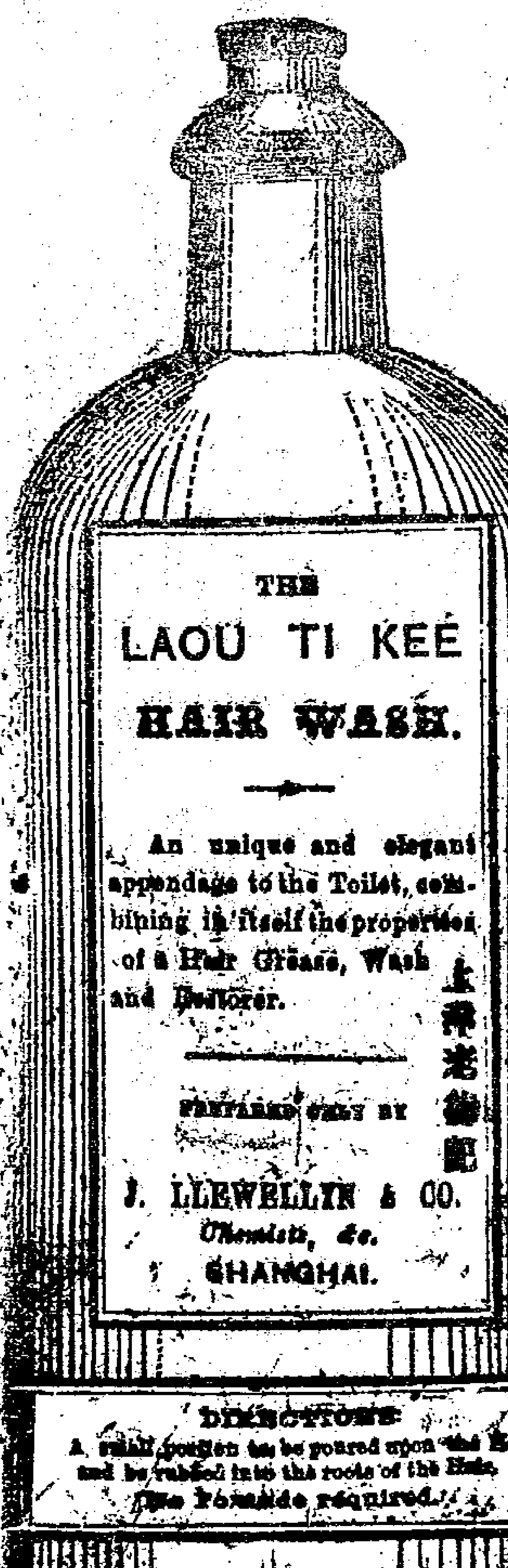

用法

將小些傳在頭上擦搽髮根內

油膠等都不須用

君遇大病之後髮必脫落用此水必有大效因此大有滋培於髮根髮若變白者漸漸復原然內並無顏色物必若常用之果必使髮不落用亦甚爲潔淨且香本不少其全無渣滓散用時亦不必先爲搖動也

上海一千八百七十六年十二月十四日上海大馬路老德記藥房告白

甲 XX

全桂茶園

六月廿五夜戲

全班合演 萬壽堂
雲裏飛 若寶山 二龍山
馬上飛 李同順
蓋金鐘 小五福 小金紅 忠保國
巧雲旦 盟甯旦 巧鳳 玉鐲記
大子紅 雙慶 雙虎 雙龍 空城計
活呂布 一斛珠 明月珠
想九霄 郝慶昌
活呂布 一斛珠 飛來鳳 打連香
雙雷 雙翔 雙順 雙和 大
雙龍 雙虎 雙慶 雙合 巧 神
雙鑾 雙璧 雙紅 雙全 鳳 州
錦上天 同順寶 教學

丹桂軒仙記

六月念五夜演

張云亭 產吉祥 黃才官 余德龍 戰樊城
杜錦芳 汪玉成 張天元 白水灘
李喜秀 劉子濤 王桂官 丑表功
六月仙 禿扁兒 楊壽長 探寒窯
特請 郭秀華 四郎探母
周春奎 郭秀華 謝寶林 楊壽長 得勝
楊文玉 小順來 陳占奎 張雲亭 上海
謝寶林 張趙祥玉 喜秀 大本 春平 天元 圖
三麻子 劉子濤 才官 桂官 田鳳
合演 望兒樓
祥桂 永順 錦芳 得海 道元 渡陰平
大本 志泉 桂山 祥玉 玉成 全武

天仙茶園

六月念五日戲

徐茂林 吳喜桂 朱彩臣 京遇緣
謝云 張盈壽 錢思榮 小五合
吉勝奎 王桂芳 南天門
侯長壽 周來全 錢星觀 項磚
杜鳳山 閻燕奎 朱彩臣 上天台
任七捨 洪小三 達子 喜桂 永升 四
李名順 諸阿壽 薛大慶 張大黑 美
環九長 貴玉山 劉洪 喜沈韻秋 圖
邵開福 周釗泉 倪錦仙 鳳儀亭
邸阿增 戴天林 佳期拷紅
文武 演 金刀陣
周松林 合 連陞店

六月念五夜戲

謝梅卿 李名順 劉洪喜 六盂 雙龍會
戴天林 王三 代
周長貴 三達子 張盈壽 長春 探母
景四寶 陳
孫春恆 生 彩 蓋山西 採蓮船
吉勝奎 桂 林 閻燕奎
孫春山 芳 朱彩臣 點金石
蓋山西 金 全本
孫春恆 天林 小 生 新排 寶蓮庫
周來全 姜寶 珍 新戲
周松林 興 喜桂 各樣 本县富
劉泉錦 仙 思 奇巧
燕奎長壽 孟大 榮 燈彩
全班 文武 合演 倭寇記

洛陽橋

大觀戲園

六月念五夜戲

劉久奎 劉恩祥 鳳鳴關
劉鳳林 杜蝶云 貪歡報
新到趙金蓮 慶振亭 左 銅錘 大嫖院
新李春來 達子紅 全班文
到對兒林 林連桂 武合演 俊子都
李對兒林 連桂 慶廷 新添 襲標 外國
劉鳳林 滿云 林 正 火輪 另二
一壽燈 達子紅 陳吉 太 戲 瑞加行
萬壽燈 劉寶奎 鎖 鏈 新 燈 七燈
滿天星 郝麗芝 雲 世奎 新 船 十彩
李棣香 劉久奎 黃 六 添 山
大福喜 杜蝶雲 朱二 小 玲瓏 電光 烟火
新到郭秀林 小連生 李棣香 廻龍閣

中國第一名勝
着色西湖圖

杭州西湖為中國第一名勝六橋烟柳三竺雲峰士女遊觀春秋絡繹洞天福地奇景萬千久居其地者每多不克偏遊若但聞其名者尤以生平未得一見為憾地學館主人深為嘉惜特訪得前浙撫楊石泉中丞所辦實測精細全圖為之增修照印以供好遊者雅鑒從此遠方豪士杳閣名妹凡屬不能親到者皆可壁掛一圖終日神遊且賞玩每幅洋三角由申報館申昌書畫室出售

乙 六〇

全桂茶園

茲者本園特邀京都名班同慶全班角色初次回申水上飄大子紅一斛珠活呂布飛來鳳等添邀山陝名班義合成全班各色頭次到申一等名角想九霄巧雲旦盟甯旦蓋金鐘蓋寶珍小金紅小五福等又添邀京都各班名角不計隨帶異樣新彩切馬各色燈戲擇於本月念五日晚兩班文武角色開演新戲亮合每逢禮拜三六晚準演餘日歇演倘蒙仕商光顧者請早降來園定妥以免臨遲有悞本園新開路中市

乙 廿一〇

丹桂軒

本園新辦燈戲名曰萬里尋夫特請滬客玩友精工妙手巧紮燈彩內有花園景緻華堂綵彩[illegible]女全粧並午朝門文武兩班萬里[illegible]朝房金鑾寶殿白象跳班萬里尋夫[illegible]城長橋煎魚出海口內吐雲[illegible]坐化手托烈女各色變化無窮[illegible]藏奇彩烟火并有外國新到異[illegible]光燈彩能以變化比別彩大不相同無不觸目驚心實是世間奇[illegible]刻下雖未成就待完工之後再[illegible]擇日登報預知本園告白

乙 廿四〇

禮拜六拍賣

准於禮拜六十點半鐘在本行拍賣大小鐘 銀箱 玻璃盃 條桭 刀釵 七星架 千里鏡 畫鏡 小洋琴 白鐵釘 鐵筒 到法國勻塔牛油數箱 洋火腿醃猪肉煤油盃 百九十箱其貨箱子稍有稍損破什物等不計 此布 丙
隆茂行啓

禮拜六拍賣

本行於廿五日二點鐘拍賣義源八磅 四飛鳥三腳 原布八錦BB 市布X雙X 洋標等計有百餘件均是淡水漬特此佈聞
裕盛洋行啓 丙

辨失票告白

昨報告白有計氏失票一節甚爲駭異余向販骨董翡翠五月中有相識謝金林全一女向余購成翠件據稱計氏即小妹子亦以認識至順記碇行居停王少齋謝金林小妹子均屬認識故肯代出票據當日面訂准於六月十三日照付至期向取王少齋曾挽陶姓担保至念一日准付到期爽約昨忽登報掛失殊出意外如此情形居然串騙爲亟聲明
吳雲甫啓 乙

遺失鑰匙

啓者前日由大禮拜堂至泥城外謝橋等處遺失鎖匙一鐵圈如有人拾得者請送至四馬路義記洋行帳房內即當酬謝英洋五大元特此佈知
本行告白 甲

呂宋發財票

今有英九月票出售每票洋六元分買半票亦可如遠處賜顧由局寄信至老巡捕房北首九章綢庄對門便是
老祥記啓 乙

吉陽山人回里

在滬八載醫治多人承各友朋格外推許現因回梓修理坟塋六月下旬准定起程貢主衆多未能徧告凡屬知音均此鳴謝如有後緣他日再會臨此辭別恕不遇到 乙

輪船往福州香港

船名佈嚏七月初七日開往福州香港如貴客附搭者請到本帳房買票毋誤
老太古啓 甲

帆船往牛庄

玆有帆船一隻准於念七日開往牛庄凡貴客欲裝貨物者請來本行面訂可也佈
完件行啓 甲

萬應救苦膏夏季減價

此膏修合時會誦救苦眞言應驗如神百病皆治傷痛瘡痢尤效原價八十四文因天熱膏曾減薄每張改售四十六文後天涼仍照原價在大東門外吊橋堍慶元銀樓寄售
廣仁齋啓 乙

聲名

上虞何毅庵先生善治外科疑難雜症專理遠年翻花痔漏楊梅結毒下疳臁瘡向在杭省馳名稱爲神手現來滬上暫寓棋盤街北首謙泰昇棧如欲瘳疾宜早往診切勿自悞况何君素有濟世之心醫貧決不計較也 乙
同鄉公啓

交御聲明

謹啓者祥記呂宋票號前係俞君所開交與浩川經手五月終停售以後除裝修盤去外浩川即將號內資本贏餘圖書帳簿招牌一切生財等均已交歸俞君收清所有進出帳目亦一概了結即號內各友外場進出浩川亦早令各友自行理楚一無未了事情現今另開之老祥記概與俞君無涉自本月二十四日起往來圖書等件皆添一老字以淸界限特此聲明
陳浩川謹啓 乙

恩同再造

予前月患溼熱時症逼請名醫服藥調治終鮮一效正在厄急之際幸蒙英公署買辦春庭王君特請拋球塲後同吉里杭州凌小白夫子一藥而愈調醫不數日全病霍然先生可稱擅扁盧功同良相用申數言以彰先生之德此恩則沒齒難忘耳 乙
公和祥棧樂寅全拜

價廉石印家譜雜作等

今本齋另外新購一石印機器可以代印各種書價較從前加廉今議定代印書籍等以二百本爲率以每塊石印連史紙半張起算除專寫抄書費不在其內每百字洋二分半每半張連史紙價洋一分比如連史紙半張分四頁書內六十頁共石故十五塊印書二百本共連史紙三千個半張以每張一分計共洋三十元如書內共三萬字除抄寫價外計洋七元五角共書二百本不連訂工只須洋三十七元五角倘自己刻木板其費約四十五元刻印反紙費倘不在內也兩相比較實甚便宜况石印之書比木板更覺可觀手又如書頁欲縮小加大亦照字樣史紙被尊此佈
點石齋告白 甲

歷代有名者上海第一眼科

浦東新場八世儒醫謝秋亭夾子醫圖精理眼科喉症現寓上海新碼頭張新興客棧
同鄉劉樹森衆請 乙

失票

啓者今失去永安街順記洋棧六月十三日期票一紙計洋廿元已向前途說明如有人拾得者作爲廢紙望各寶號切勿收用特此佈聞 乙
計氏告白

呂宋票

本號出售英九十月份票每張六元分售半張亦可買客欲購者請至大馬路望平街長豐綢莊對門便是 乙
必發啓

出售呂宋票

茲有英九十月分票出售如諸君賜顧者請至大英三馬路向小號購取便是遠地亦可信至小號匯辦
同發號具 乙

寄售丸散膏丹

杭州胡慶餘堂雪記丸散膏丹上海在大馬路拋球塲後街陝甘糧臺局寄售
糧臺局告白 乙

哈利生廣福昌洋行告白

本行彩票分在小東門吊橋堍致和堂寄售叉在虹口裹虹橋東街信順和烟號寄售 甲

呂宋票出售

今有英九十月份呂宋票出售每票洋六元分售半票亦可頭彩一萬八千元二彩六千元
棋盤街北首記啓 乙

呂宋票減價

啓者英九月十月份財票已到欲買者新即來購取可也此佈
四馬路口黃浦灘洋行帳房謹啓 乙

呂宋發財票

今有英九月份票出售每張六元分售半票亦可遠處均可寄信至棋盤街北首郭恆豐土行對門此佈
上海元號啓 乙

呂宋票出售

啓者今有英九月票已到如貴客欲買者望早購來買半張均可此佈
洋行啓 甲

呂宋票出售

今有英九月份票出售每張洋六元分售半票亦可頭彩一萬八千元二彩六千元
棋盤街昌泰棧西新記啓 乙

聲明

玆有石路中保祥泰烟館現今盤與別人改名鴻慶園所有保祥泰廚各號往來及押包留向彼理算與本店無涉特此佈告現下本號不惜工本精製烟膏擇日開張請諸公光顧是荷 乙
鴻慶園啓

呂宋大小票

英九月份票出售每張洋六元半張亦可並英八月份綢緞彩票每號足錢一百廿文如買十號收洋一元頭彩得洋三百六十元二彩得洋一百廿元其餘票上註明如不取貨九扣兌現外埠欲購由局即寄無悞 甲
上洋棋盤街中市哈利生洋行啓

夾板船往烟台

今有夾板船一隻名四兒准於日間由滬往烟台但各寶號如有貨附搭者請至本行面議水脚格外公道特此佈聞
禪臣行謹啓 甲

聲明

今有一班奸偽計無恥之徒冒充姓名偽造余名字條着同黨棍徒往南北兩市向余所熟識同業煤炭店家以及各條鐵行中均有偽造冒充字條借錢數百文情弊連日查實的共有五六處已被其冒充騙去照此術計冒充偽造字條棍徒自應嚴密暗察倘拿着即刻送官重辦決勿容情特此 乙
丁泰泉啓

李春暘星廣遷移

前寓望平街同豐棧內多年今遷寓於二馬路西畫錦里對面所有存批星命及承下問者請移臨二馬路新寓可也
山陰李春暘謹啓 乙

呂宋票呂宋烟

現售英九十月呂宋票每張洋六元分售半張亦可並有各款呂宋烟價極相宜遠方皆可寄購 乙
棋盤街廣惠和啓

帆船往燕台

本行今有帆船一隻名海林乃於數日內開往燕臺倘貴客欲裝貨及搭客者請來本行面議可也其價格外公道特此佈聞
六月廿三日 乾泰行啓 甲

呂宋票

今有英九月分票出售每張洋六元半張亦可外埠來信寄不遇賜者來購取爲四馬路東首寶泰洋行
悞房啓 乙

會必有中

會試邇滬借寓至四馬路口談案子夢先生評觀氣色坐中四人聘書余必中後會不爽今果驗矣特贈匾字以明其術
本科進士琴川曾毓璋啟 乙

創造新奇

蘊香室揀選肉桂佈補用金銀絲嵌就八寶花卉博古人物飛禽走獸進呈官禮手釧搬指精緻異常其香歷久不變能避四時不正疫癘之氣其中並無冰麝孕婦照常佩帶金銀成色包退回換劃一價目臺彂客售別埠賜顧者航船信局均可帶寄開設上洋棋盤大街坐東朝西門面此啓

手釧價目 金鑲每支三元六角 銀夾金翠二元四角 銀託翠花一元二角 銀託無花六角 搬指 鑲金託嵌銀花每支一元四角 鍍金託刊花一元 銀託刊花八角 乙

彭誠濟啓

本堂創製戒烟參片應效如神四遠馳名近有假冒甚多在外揑造本堂樣式將僞藥冒冲本堂招牌各城鄉兜銷未免貽客悞買食之有損無益須要認明蘇城內來仙洲巷本宅內廳上海在棋盤街北首老巡捕房對門方是眞正老店餘外一概假冒特此告白 乙

呂宋票出售

今有英九月份呂宋票出售每票洋六元分售半票亦可頭彩洋一萬八千元二彩六千元
棋盤街北首永記啓 乙

呂宋發財票

今有英九月份發財票出售每張六元分售半張亦可請來購取二馬路
駿發啓 乙

呂宋票出售

今有英九月份票每張收洋六元半張洋三元十分之一錢七百文外埠購取由信局寄到無悞
拿能行啓 甲

招客押欵

啓者如有房產地基欲作押款者其息格外克己請至高易快房面議可也此佈 乙

輪船往東洋等處

啓者本行成開洋輪船於禮拜三即六月念九日上午十點鐘開行往長崎門司神戶橫濱等處如有各貴客欲運貨物或搭客者請來本行訂定可也貨單簽字於禮拜二下午四點鐘止此佈
六月念三日 三菱公司告 乙

神醫誌謝

予去秋患毒甚險久愈上海石路太和里徽州國小樓先生醫治書由信局寄藥服藥三次即愈今來面謝再三弗受特此揚名鎮邑韓德人具　乙

東洋眼藥

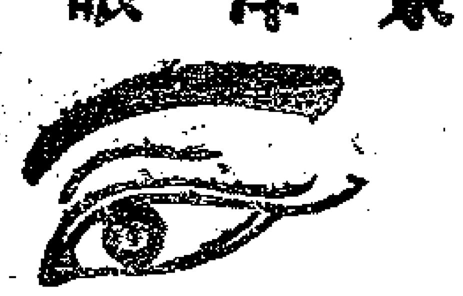

神效光明精琦水

專治眼胞紅腫白睛暴赤癢痛交迸澁滯難開羞明畏光迎風流淚視物不明夜眠多眵起星昏花等症以及遊海上攻風氣傳染遊絲飛入沙塵眯目睫毛倒插跌打損傷或暑氣寒風所致一切患眼勿論男婦老幼均用此藥水滴入眼眶中每日二三次症輕者即日全癒重者六七日方效百試百應極有靈驗用過者無不稱其妙但眼病最宜速治切勿因循過去以貽後患人若一失明即如墮黑闇地獄人生之樂事已失其大半矣是眼藥所以不可缺也日本處扶桑之東古稱蓬萊中多仙山靈水間產奇樹藥草故醫亦多神手本堂在日本東京開設有年所選製各種良藥俱係祖傳秘方而眼藥精琦水之一項尤屬加意修合神效異常是以名馳遠近凡華人到東洋者無不購歸視如珍寶今特分設上海英界河南路老巡捕房對面坐西朝東門面開張以便四方購辦是固非圖有射利之見誠欲推廣濟世之心倘蒙　紳商賜顧請認明本堂招牌爲記庶不致悞

再者賣藥之要在濟世理宜廣傳利人但本堂分設上海未有多日遠近批發未能遍及敢望各省　紳商代爲售賣以廣銷路而遍濟世如有　貴客欲代售者竟賣章程另有仿單新到本堂取閱若在遠處可由信局致書來問凡代賣者本堂實不過僅收回藥本工資而在代售者則殊多沾潤之利焉所　諸君查閱仿單若合　尊意請即速議代售以助本堂濟世之心而見　諸君樂善之誠也　日本分出　樂善堂藥房　岸吟香謹啓　乙

呂宋大小票

英八月份票出售每張洋六元半張亦可並彩票每張錢六十文兩號碼仍照呂宋對號單得彩票後書明欲惠者請至法租西大馬路永豐街口購取遠處可由局即寄無悞　上洋金倫洋行啓　乙

上洋大藥房告白

啓者本藥房創設日久常有各款上品藥料丸散膏丹發售兼有各等製煉藥材器具頂上好花露水各款香梘影相藥水器具電鏡金銀藥水器具時辰什物亦常有香港屈臣氏大藥房精製馳名戒烟特粉補氣補血丸追風膏藥生髮香水肥皂疳積餅並各項膏丹丸散藥油藥水藥水附賣不能盡錄諸尊光顧細認招牌庶不致悞舖在第二十四號南京路開張　甲　上洋屈臣大藥房謹啓

平安火油出售

本廠購辦機器藥製火油比中國豆蔴油光彩尤亮不拘玻璃洋燈及常用油燈銅錫盌皆可使用仍以避心爲恰價廉油好永無火患賜顧者不拘箱數多寡卽至二洋涇橋興隆洋行面議發兌或至浦東爛泥渡興隆東棧定辦亦可近有假冒甚多凡者須認明本號招牌庶不至誤　興隆洋行　甲

百補固精丸

竊謂人之所賴以生者曰精曰氣曰神三者而已三者之中精之關繫最重精如一耗神氣亦隨之而衰殆將與鬼爲鄰矣蓋精足則目能視而足能步勞而能禦體成充積之可以實渾身之骨髓泄之可以傳無限之蠡斯衛生人之極宜愛惜若少年色慾過度或體弱操心每患夢遺滑精之症延之日久漸成虛癆深爲可憫今本藥房特採各處道地藥材不惜重價合成此藥名曰百補固精丸專治夢遺滑精每服一粒每天服三粒白湯送下連服數天自然病減體強飲食倍進精神爽健嗣續繁衍功効非常難以盡述凡仕商賜顧者須認本藥房庶不致悞　甲　大馬路老德記藥房告白

召盤

啓者現奉會審堂諭所有戲鴻堂箋扇店一應生財什物存貨限十五天內召人承受欲知詳細者請問高易帳房李秋坪可也　乙

呂宋票

今有英十月呂宋票出售每張六元分售半張亦可十月增號加彩頭彩洋二萬元二彩六千元另添各彩票上註明此佈　乙　四馬路廣豐洋行棧房啓

必得呂宋票

英九十月份呂宋票出售每票六元半票三元十分之一足錢七百文遠處信來原局寄回不誤每張對面乙

中國用熱皮靴店賜鑒

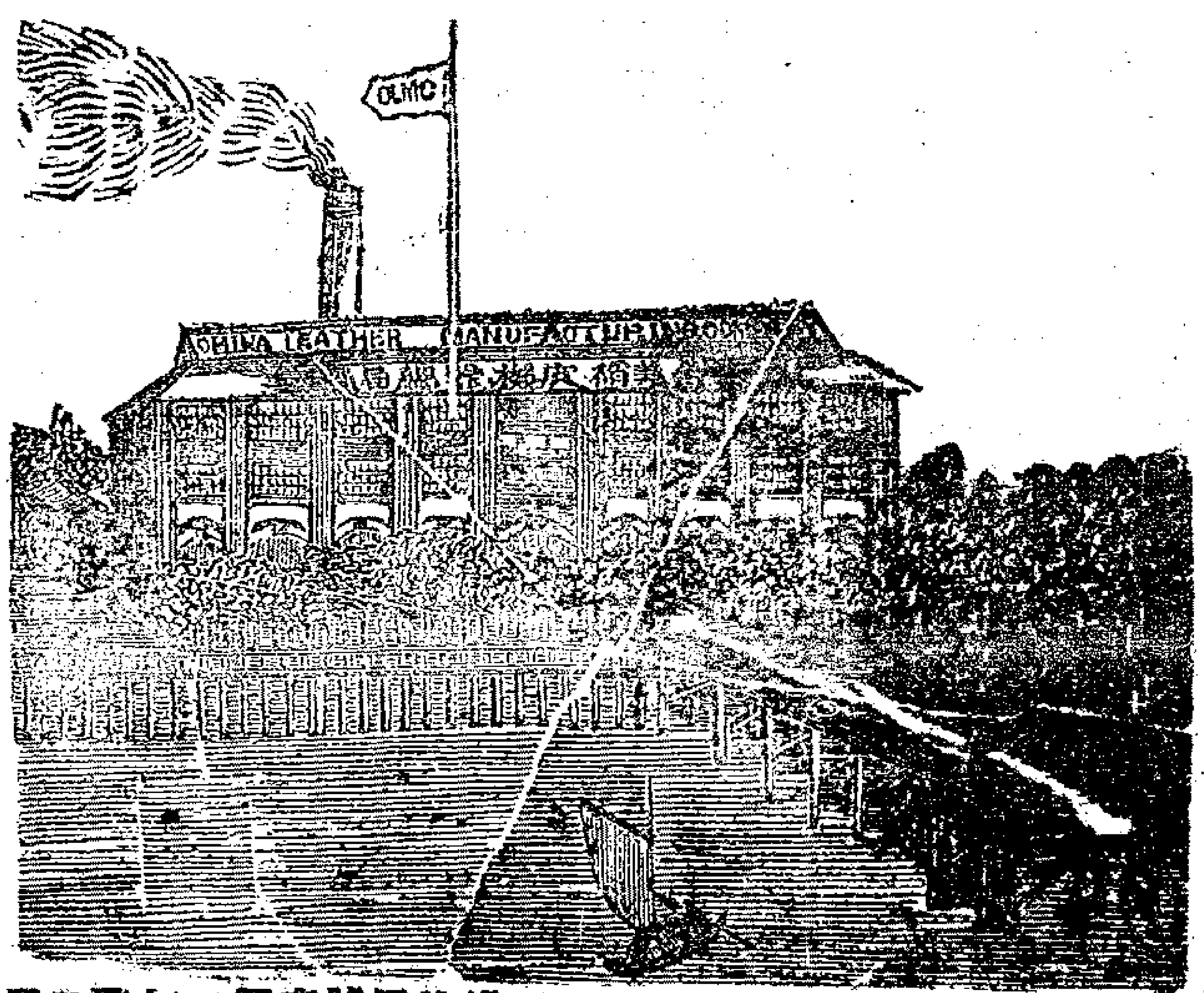

本公司美商皮機器總局今有自己製造頂高外國之皮其皮與中國所製之價相同而其貨堅牢于中國可爲買客極好之物如欲取樣亦可寄者號僅一尺亦可隨意本局設在浦東帳房則在上海九江路第二馬路十九號門牌爲記存貨如有人經手臺賣要一担者則可打九扣也此啓　甲　本公美商皮器總局告白

呂宋大小票出售

啓者今有英八月份呂宋票出售每張計洋六元分買半張亦可並有金鋼鑽彩票每號收實洋一角兩號起碼每彩章程悉照上註明如欲買者請來購取可也今托三茅閣橋長源燭舖分售價波在江北岸分售此佈　甲　上海新北門外天主堂隔壁通源洋行啓

勝記呂宋票

今有英九十月票出售每票洋六元半票亦售頭彩一萬八千元二彩六千元倘遠處賜顧寄信至上海老旗昌東首吉安坊口和昌行內便是　乙

呂宋票

今有英九十月票出售每票六元分售半票亦可賣客欲購者請至老巡捕房北首九章綢莊斜對門樓上便是　泳記啓　乙

軍械機器出售

啓者本行向在上海代購外洋軍械機器凡各種新巧鎗砲器藥以及開河掘井取鐵挖煤織呢成布等項叠經各局委辦甚夥利用咸宜貨質堅精無美不備倘蒙貴官紳賜顧即新至本行面議價目尤爲公道此佈　甲　泰來洋行啓

多給保海險公司

本銀六十萬兩

本局業經手多給保險公司經理人三菱公司之命代爲保東洋船內各貨保險價照市面賠償各損失按照英國之眾次章程　甲　三菱公司衙內里士告白

發財票出售

今有英九月呂宋票出售每票計洋六元半票亦售賜顧者請至三洋涇橋南境西首街內本號購取爲荷　乙　公記啓

天下奇異之事
人人俱有好新聞
赫爾曼博士馳名毒蟲鼠

此藥能滅蟑螂身上蟲老鼠螞蟻與臭蟲蝨蚤蚤草上蟲猫狗牛身上鐘克牛身上蟲他種蟲創之毒藥皆不能及此藥能攻加非茶樹上之蟲用之甚效即茶葉樹亦可用之發賣每一包價洋三角每四包價一元此藥務可保毫無臭氣無論天氣如何皆可不壞隨便何處皆可散之猫狗俱不食所以一無危險每包上注明用法製造廠在英國倫敦卡佛羅路赫爾曼博士創此藥後於一千八百七十六年在新金山咸罷里耶會中奪得頭獎並有贈獎之信甚多今轉託上海英大馬路科發藥房發售　甲

新增乾坤戒烟丸接嗣丹

新刊戒烟書分送群迷受癮之害吸烟日久以致臟腑積毒每逢戒烟藥都用土皮灰膏誤人非淺惟本局誠採金不換草外加補藥修合乾坤戒烟丸立除大癮能療百病飲食加增所有烟毒從便代出永不發癮真蓋世良方每料二元又接嗣丹補先後天虧損色慾過度精關不固夢遺滑精衰婦女天癸不調赤白帶子宮虛冷男婦犯此症絕嗣可嘆此丹立起沉疴固精種子仙品藥性溫和寒熱之體皆可常服自然養元回春每料五元　耳聾復聰丹兩元半　大造膏化痰順氣　狐臭轉香丹各一元　艷容膏退雀痣風斑禿髮散復生光彩各半元　犀珠丹治瘍梅毒淋立止痛消腫賜顧者由信局致上洋石路中同慶里口廣濟局不悞　乙

新到妙藥

本藥房今有新到安神養血妙藥如經營過勞神魂不定以致夜不安寢如服此藥則能高枕安睡更兼開胃又有百補鐵酒此酒非但補而有益兼治百體內損化生新血如四肢乏力精神耗散夢遺等情若服此藥無不見效每瓶各計洋一元特此佈知　上洋大馬路科發藥房啓　甲

包戒洋烟斷癮藥

今有新到外國包戒洋烟藥粉每服英洋一元買藥粉六十包如烟癮一錢大每日服藥一包半三日後減半以後逐日減服減盡自能斷癮倘癮大者照上遞加服藥時用熱水亦可本藥房開設上洋大馬路東首已經多年今所售各藥皆係自運名山佳品公道濟世只此一家並無分出近有無恥之人假冒本行招牌將次藥銷售以魚目混珠服之無益兼損　諸公貴體凡士商賜顧者須至本行認明本行招牌庶不致悞特此佈聞　甲　上海大馬路老德記藥房告白

麻衣會水雷備用之物
拿殿弗而脫機器砲

今本行在中國專門經理發賣水雷及水雷備用之物及機器砲與向來經理機器人無關此佈　黃浦灘工部花園對門規矩堂內電氣機造者施立盟告白　甲

收買古董

專收古錢磁玉銅石書畫等件上洋寶善五馬路有記號境橫本號在市必都街口請臨賜顧無悞　塘棲仁和公號啓　乙

病人有醫
病弱轉成康健
不復吸鴉片
不再有疾羸
中國男女老幼皆可醫

最高最有力之戒淨烟癮散中國人俱說最佳止癮用此種藥散者有千人可証每六十包一元
戒淨烟精粉貧富人皆可一律戒淨好善者常購此以分送本藥房照本躉賣每年以數千計每包一角
4716此藥水可醫骨痛腳腫楊梅毒瘡各瘡皆有靈效可使血清此種賣藥服者無不誇獎每瓶及另藥兩丸一元二角五分
發司夫對晤今年新創之靈藥男女可使康健於生子大有效驗查有許多男女心中欲生男子而無力不能如意只有此藥
司夫對晤可以奏效育納又可加大力氣亦可加大凡欲耽於女色而身子柔弱者急服此藥可與再造之人一律每瓶一元至二元
補頭髮之藥如頭髮已白一二禮拜即可復原黑色亦佳每瓶一元
養頭髮之藥名尤豈司馬者用之可長新髮即舊髮亦可不落每瓶五角至一元
並有各種藥可醫痔瘡牙痛白濁瘋疾眼病咳嗽腹中生蟲身子軟弱諸藥皆有各種藥包上俱載有用藥之法
以上諸藥皆在英租界黃浦灘洋涇浜口第一號房屋大英藥房係上海最大之藥房取價最賤辨性最良無出其右諸君
賜顧者請認明本藥房牌子不悞若在遠處由局寄銀來滬當即發藥若欲躉賣代售可扣還扣頭信面可書上海英租界
黃浦灘第一號門牌大英醫院便是天津亦有華美洋行寄兌
上海大英醫院告白 甲

呂宋國君票
今有英九月票出售每張洋六元半張三元分售十條亦可得彩如蒙賜顧者請到棋盤街北首便是 永吉洋行啓 乙

呂宋票
今有英九月十月票出售每張六元分售半張亦可十月增號加彩頭彩洋二萬元二彩六千元另添銜彩要上註明此佈 乙
大馬路拋毬場東首興記

看書即知戒烟法
此書業 克王爺賜章鑒定 會堪醫藥宗室鐘璧 上海道憲沈 賜序最奇者服藥後腹中積滯烟油恐由毛孔而出散能除心癮愈百病增飲食豐容貌冬月手足不冷夏天身體不熱鬚髮黃可轉黑既癮復能種子每兩價銀一兩每癮一錢服丸三兩除根惟藥丸無凸凹形者即係假藥另有戒癮奠藥每料一圓三日除根 雀斑藥半圓十日退潔 髮禿藥六角半月重生 滌瘡等藥二角 疳痢 瀉 目疾等藥一角 賜顧者送書一本上海只此一家金陵另有一鋪其餘各省各碼頭並無分鋪上海北門外吉祥街如意街金陵城內土街口
生堂同啓 乙

北英貿易火險公司
茲本行在上海經理北英公司保火險事務計資本銀八百萬兩倘蒙中外客商有貨物屋中國房屋欲保者新請至本行面商其保費價目格外相宜特此佈聞
光緒六年四月 旗昌主人白 甲

往長江客位價目
搭客每位上海至

鎮江	一元二角
南京	一元六角
蕪湖	二元七角
大通	三元二角
安慶	三元七角
九江	四元六角
武穴	四元九角
漢口	洋五元

上海 招商局 太古行 仝啓 甲

出賣地基
今有上好地基一塊坐落泥城外到靜安寺大馬路之北首領事署入冊第一千二百五十一號計地三十五畝零九厘四毫在英查住宅貼對面淨價銀三千兩欲知其底細者請至元芳行問密司沙姆可也
一千八百八十年七月二十二日 甲

寄售秘製止痛藥水
啓者本行現有大美國百里得來司醫生寄售秘製止痛藥水無論內外症應用如神立時見效內症如夏日發痧腹瀉霍疾傷寒筋骨疼痛等外症如湯火刀傷毒瘡蛇蟲咬刺等並皆奏效此藥在世上行用已五十年試過者靡不稱讚價又公道藥瓶外有中國字包紙治病者更可一目瞭然或買一瓶或買一箱均可隨便也 甲
上洋五馬路晉隆洋行啓

機器軍械出售
啓者本行在滬專辦軍械歷有年矣屢蒙各省各局委辦一切貨價無不相宜近來英國製造之法較前更屬精巧今有新式銅鐵大砲來福洋鎗大小銅帽粗細火藥挖河機器大小各種俱全倘有貴官紳應需各種各式新請至小行視樣面議價目格外公道特此佈聞 甲
同治十三年六月 日
地亞士行啓

新設保險公司即扣三分之一
新設保險公司所有中國貴客貨物銀兩等項往來概可保險本行在中國貿易多年甚為妥當如有賜顧者其價格外便宜即將其價銀現扣三分之一今將各埠頭開設計香港省城上海天津烟臺牛庄漢口九江鎮江一切等處倘有貴客賜顧請至本行面議特此佈聞
同治十三年六月吉日
太古洋行謹啓 甲

新開安泰駁船
本號有新大駁船十餘隻均是工堅料實專在黃浦江代客駁運貨物招呼妥當價錢公道貴客駁貨請新賜顧鋪在老旗昌外街朝東此佈 乙

G. HARRISON & Co.
出售大小發財票
綢緞彩票頭彩得洋四百元
英八月份呂宋票每張六元半張亦售拾份之一收洋六角并有綢緞彩票每號收足錢一百念臺買十號收洋一元頭彩得洋四百元二彩得洋一百念餘彩注票如不取物九折付洋外埠欲購原局即奉不悞上洋法馬路吉祥街口陳天一帽鋪間壁 甲
哈利生廣福昌洋行啓

英八月呂宋大小票
本行搬移法界三茅閣橋直街鴻運樓對過照常發售綢緞檯椅等票每號收錢一百念文一號起碼臺買拾號收英洋一元得彩數目仍於票上註明呂宋大票每號收洋六元分買半票亦可外埠賜顧者寄信局來買不悞本行開設以來中彩銀洋票到當照九扣兌現遠近無欺
發記洋行 乙

彙得呂宋票
今有英九月十月份票出售全張六元分售半張並十分之一皆可賜顧請至四馬路一品香對面向本號購取此佈 乙

催客出貨限期拍賣
玆有戊寅四年長江進口各貨至今未出限一月之期拍賣抵償臨欵水腳棧費以清帳目計開七月廿九江寬十六次潯來V白蔴一百另一件 又江寬十六次潯來V白蔴一百八十四件 十月廿八江寬廿三次潯來材木十六付 木板六十一塊 十二月十三江靖二十八次潯來V白蔴五十六件 甲
庚六月初十日
輪船招商局告白

呂宋票增彩
今有英九月十月份票出售每張洋六元分售半票亦可惟十月票加號添彩頭彩洋二萬元二彩洋六千元其餘所添各彩不及細錄如遠處均可由局帶信來購不悞棋盤街北首
協記號啓 乙

呂宋票
今有英九月十月票出售每票洋六元分售半張亦可如欲買者請早來購寗波在江北岸漢口在洋行街均有和順分行發賣此佈
上海和順行啓 甲

六月二十二日茶市行情列左
泰和行瑞香寗三百八十四箱十六兩二五
○永和行山珍祁一百五十八箱廿二兩○
公道行益三寗三百三十箱十七兩七五○
協隆行龍井湘四百另一箱十三兩二五
六月二十三日茶市行情列左
謙泰行天馨甯一百九十三箱十六兩五茗
溫三百二十七箱廿一兩○天祥行香芽
寗二百五十箱廿一兩咸泰平水二百六
十六箱 兩另五云岩平水二百三十六箱
廿五兩翠云平水三百二十三箱廿六兩五
進隆平水五百十二箱卅兩萬泰平水六
百九十二箱廿八兩○德興行裕泰平水一
百四十四箱廿兩○元芳行春魁通三百二
十六箱十六兩云宸通三百十一箱十六兩
茗莊通三百六十箱十六兩惠風通三百
二十八箱十六兩寶朱通二百七十七箱十
六兩珍芽寗二百四十九箱廿二兩寶朱
寗三百七十六箱十六兩五瑞蘭安三百另
一箱十六兩五茗蘭平二百三十一箱十五
兩冠羣寗四百六十箱十八兩永記屯六
百二十九箱卌四兩五廣元舟一百九十一
箱廿八兩二五○履泰行修業屯五百六十
箱卅五兩

六月二十四日各錢洋行情列左

英洋	七錢二分八厘二二五
本洋	七錢四分二釐
銀拆	三錢
洋拆	五分
洋找頭	七錢二分九厘
錢找頭	一千零五十文
貼新	三角
卡錢	一百五十一千文
衣牌	一千一百二十文

六月二十四日各匯銀票行情列左

銀行現銀票	五先令三辨士二五
六个月期票	五先令三辨士七五
商人票六个月期	五先令四辨士三二五

六月二十四日進口船禮拜五

恃信	輪船	由寗波	太古公司
華利	又	由長江	麥邊行
琼洲	又	由寗波	麥邊行
鎮東	又	由香港	招商局
江永	又	由長江	招商局
新南陞	又	由天津	怡和行

二十五日出口船禮拜六

北京	輪船	晚往長江	太古公司
新南陞	又	晚往烟台天津	怡和啓
江天	又	下午往寗波普陀	招商局
日新	又	往香港省城	招商局
海定	又	往烟台天津牛庄	招商局
鎮東	又	往汕頭	招商局

二十七日出口船禮拜一

發財	輪船	往長江漢口等處	麥邊行
琼洲	又	往寗波	麥邊行

念九日出口船禮拜三

成開號	香輪船	上午十點鐘往東洋等處	三菱公司